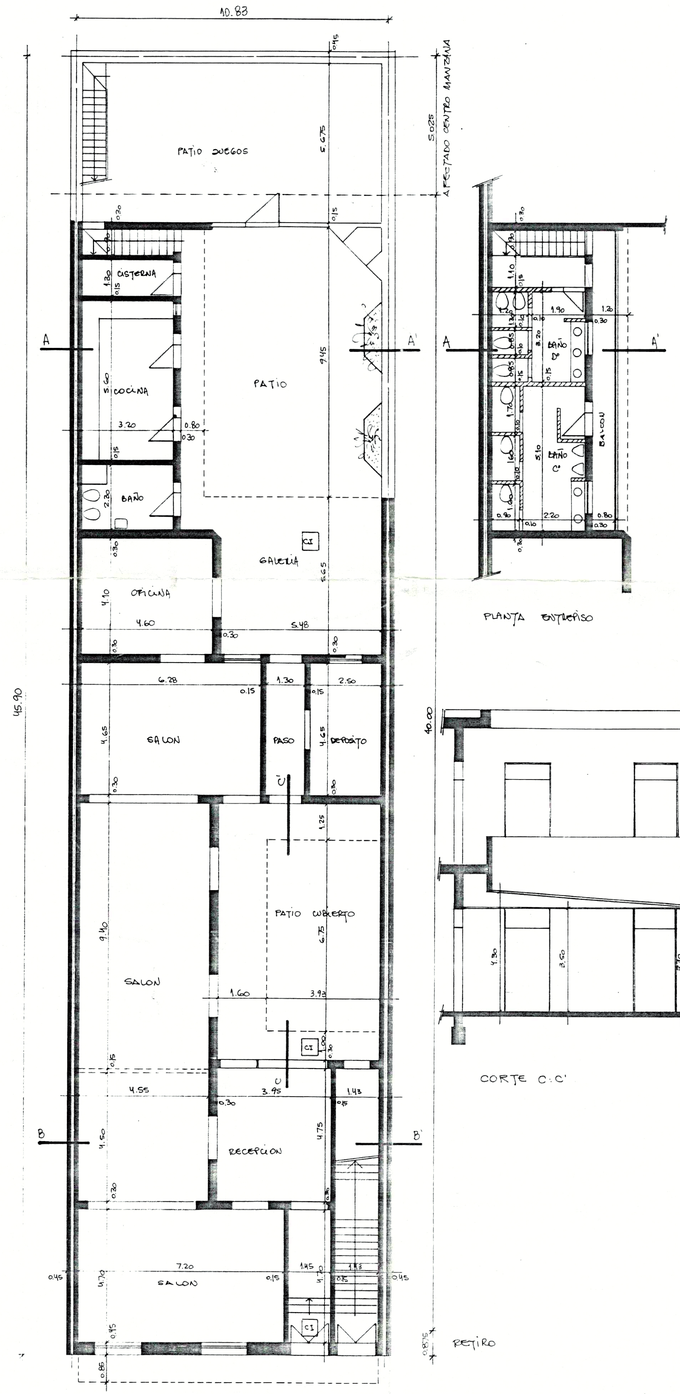

PLANTA BAJA ESC. 1:100

PLANTA ENTREPISO

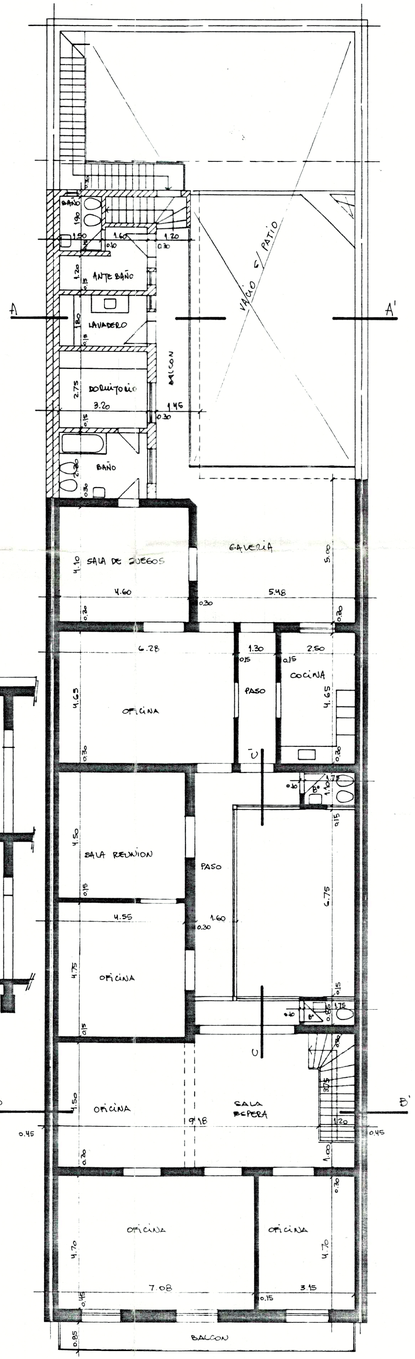

PLANTA ALTA

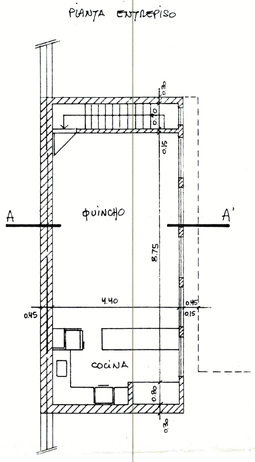

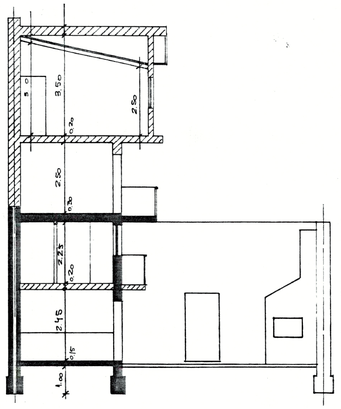

CORTE A-A'

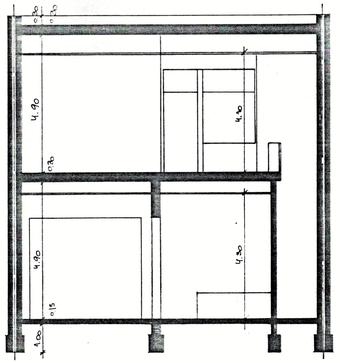

CORTE B-B'

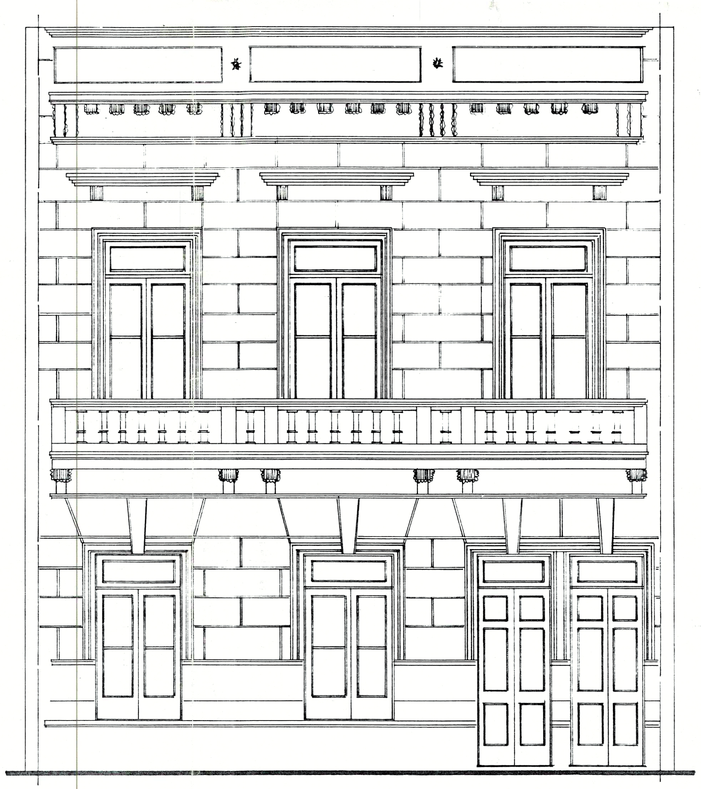

FACHADA ESC. 1:50

COLEGIO PROFESIONAL DE TECNICOS de la PROVINCIA DE SANTA FE - DISTRITO 2
FECHA VISADO PREVIO — Nro.
FECHA VISADO DEFINITIVO:

DESIGNACION DEL TRABAJO: CIRCULAR 34 - REGULARIZACION DE OBRAS — PERMISO COLP N°

PROPIEDAD DE:

DR. FERNANDO PASSARO

UBICACION: RIOJA N° 2148/50 / ROSARIO

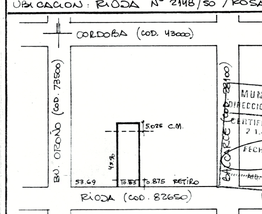

PROPIETARIO: DOMICILIO: RIOJA N° 2148

PLANO

MUNICIPALIDAD DE ROSARIO — DIRECCION GRAL. DE OBRAS PRIVADAS — CERTIFICA QUE ESTE PLANO ES ORIGINAL DE ESTA DIRECCION — FECHA 20 NOV. 2003 — ARQ. CARLOS ANTONIO LICATA — INSPECTOR — Dirección Gral. de Obras Particulares

SUP. TERRENO	DISTRITO	INDICES	SUPERFICIES
497.00	B1-2	MIN. 0.75	MIN. 372.75
		MAX. 5.00	MAX. 2486.00
SECCION	MANZANA	GRAFICO	SUB. DIV.
1	118	13	

CATASTRO N° T 349 F 205 N° 1315178
PART. IMP. MM. N° 2165 82 / 0000

NORBERTO M. GENZANO
MAESTRO MAYOR de OBRAS
ICPI N 2-0018/2
PDE. SUAREZ N° 3785/ROS.

V° B° CALCULISTA:

SUPERFICIE CUBIERTA m²	DEPOSIT.	CAL	CALPON	SUBS.	CAT.	P.M.A
EXISTENTE CON PERMISO	573.80	74.00	CIRCULAR 34			1.100
A DEMOLER						
A CONSTRUIR						
A REGULARIZAR — ENTREPISO	40.00 / 92.00	52.00 / 24.00				
TOTAL	705.80	110.00				

MUNICIPALIDAD DE ROSARIO — DIRECCION GENERAL DE OBRAS PARTICULARES — 18 NOV 2003 — REGISTRO N° 2098

ESTADO DE LA EDIFICACION: BUENO

SELLOS OFICIALES:

OBRA EJECUTADA SIN PERMISO

Estos planos y permisos son de regularización administrativa, no documentan la correcta ejecución de las obras, por falta de actuación profesional responsable.
Para efectuar ampliaciones o modificaciones, deberá ajustarse el reglamento de Edificación.

13 NOV 2003